



## **Ditta GRILLOFER snc**

Via Bruno Capponi, 42 Z.I. Maratta Bassa, 20  
COMUNE DI TERNI

**“CENTRO DI RACCOLTA - IMPIANTO DI TRATTAMENTO  
DI VEICOLI FUORI USO, RAEE E METALLI**

**Con operazioni di Recupero R13 Messa in Riserva, R12 Scambio Rifiuti,  
R4 riciclaggio/recupero metalli**

**STOCCAGGIO RIFIUTI DI CARTA, LEGNO E PLASTICA**

**Con operazioni di Recupero R13 Messa in Riserva”**

## **VERIFICA DI ASSOGGETTABILITA' A VIA**

**(D.Lgs 152/06 e s.m.i. – D.P.R. 254/03 - L.R. N°12/2010 – D.G.R. 861/2011 – D.G.R. 1100/2014)**

## ***STUDIO IMPATTO AMBIENTALE***

### **TAVOLE**

**Il Redattore**

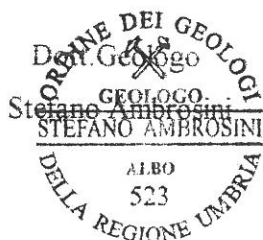



## **Ditta GRILLOFER snc**

Via Bruno Capponi, 42 Z.I. Maratta Bassa, 20  
COMUNE DI TERNI

**“CENTRO DI RACCOLTA - IMPIANTO DI TRATTAMENTO  
DI VEICOLI FUORI USO, RAEE E METALLI**

**Con operazioni di Recupero R13 Messa in Riserva, R12 Scambio Rifiuti,  
R4 riciclaggio/recupero metalli**

**STOCCAGGIO RIFIUTI DI CARTA, LEGNO E PLASTICA**

**Con operazioni di Recupero R13 Messa in Riserva”**

## **VERIFICA DI ASSOGGETTABILITA' A VIA**

*STUDIO IMPATTO AMBIENTALE*

## **TAV 1 UBICAZIONE IMPIANTO SU C.T.R. 1:10.000**

**Il Redattore**

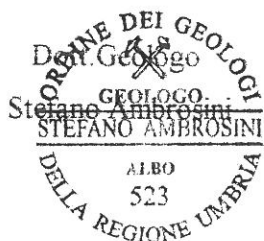

○ Area di intervento

C.T.R. 1:10.000

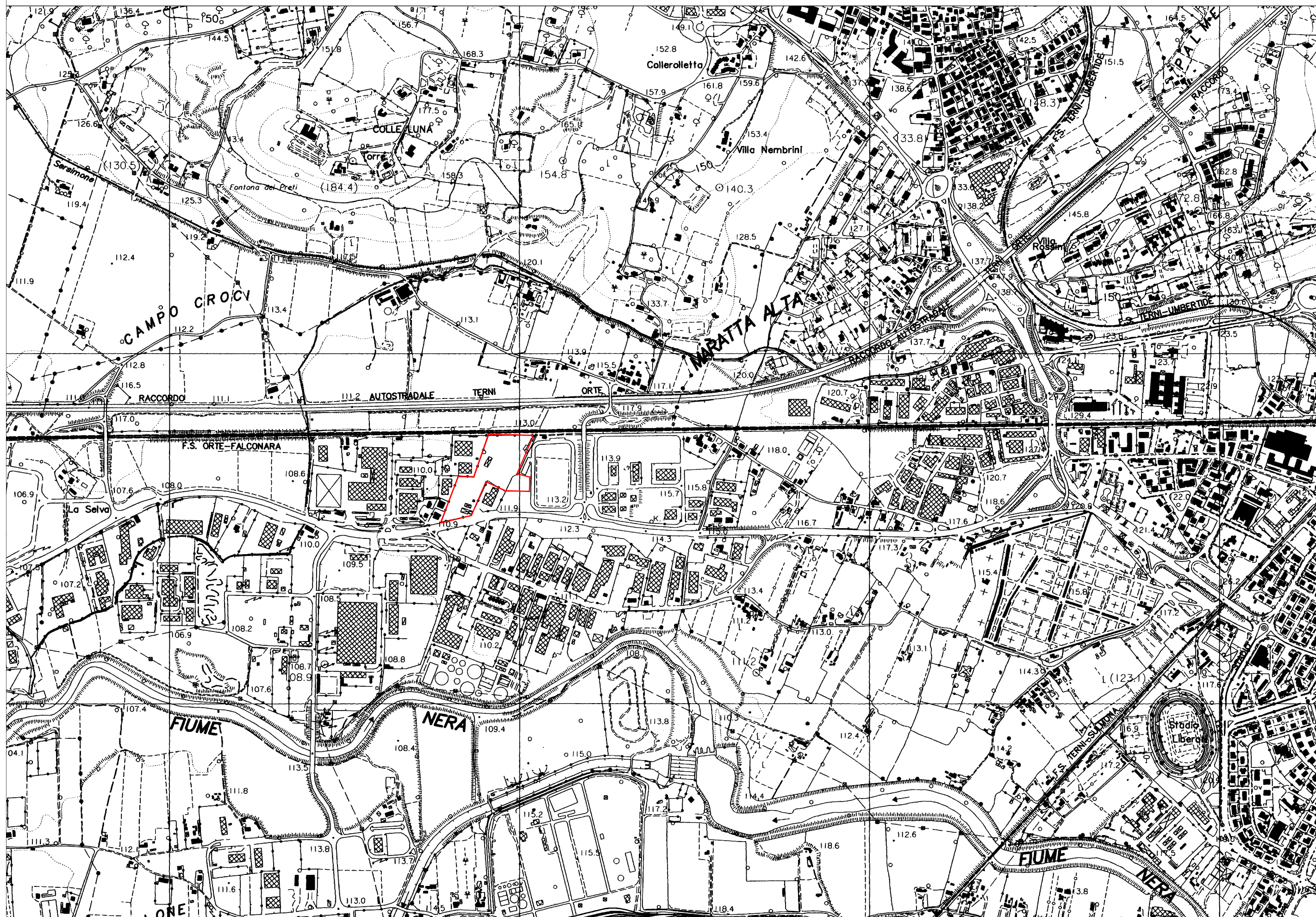





*Individuazione Area nel raggio di 1 Km dal sito di intervento (C.T.R. 1:10.000)*

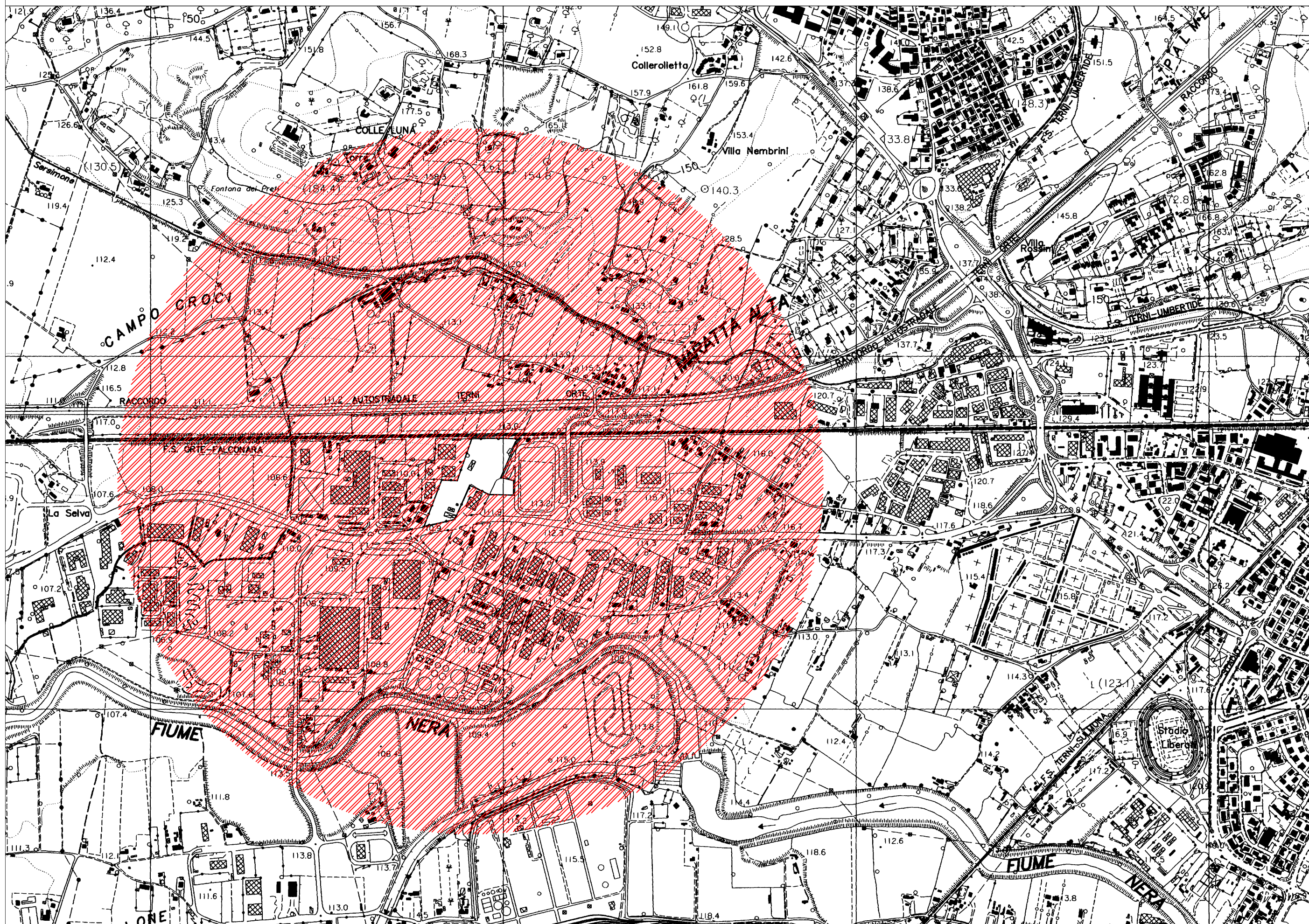





## **Ditta GRILLOFER snc**

Via Bruno Capponi, 42 Z.I. Maratta Bassa, 20  
COMUNE DI TERNI

**“CENTRO DI RACCOLTA - IMPIANTO DI TRATTAMENTO  
DI VEICOLI FUORI USO, RAEE E METALLI**

**Con operazioni di Recupero R13 Messa in Riserva, R12 Scambio Rifiuti,  
R4 riciclaggio/recupero metalli**

**STOCCAGGIO RIFIUTI DI CARTA, LEGNO E PLASTICA**

**Con operazioni di Recupero R13 Messa in Riserva”**

## **VERIFICA DI ASSOGGETTABILITA' A VIA**

*STUDIO IMPATTO AMBIENTALE*

## **TAV 2 PLANIMETRIA CATASTALE 1:2000**

**Il Redattore**

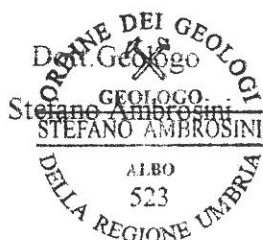

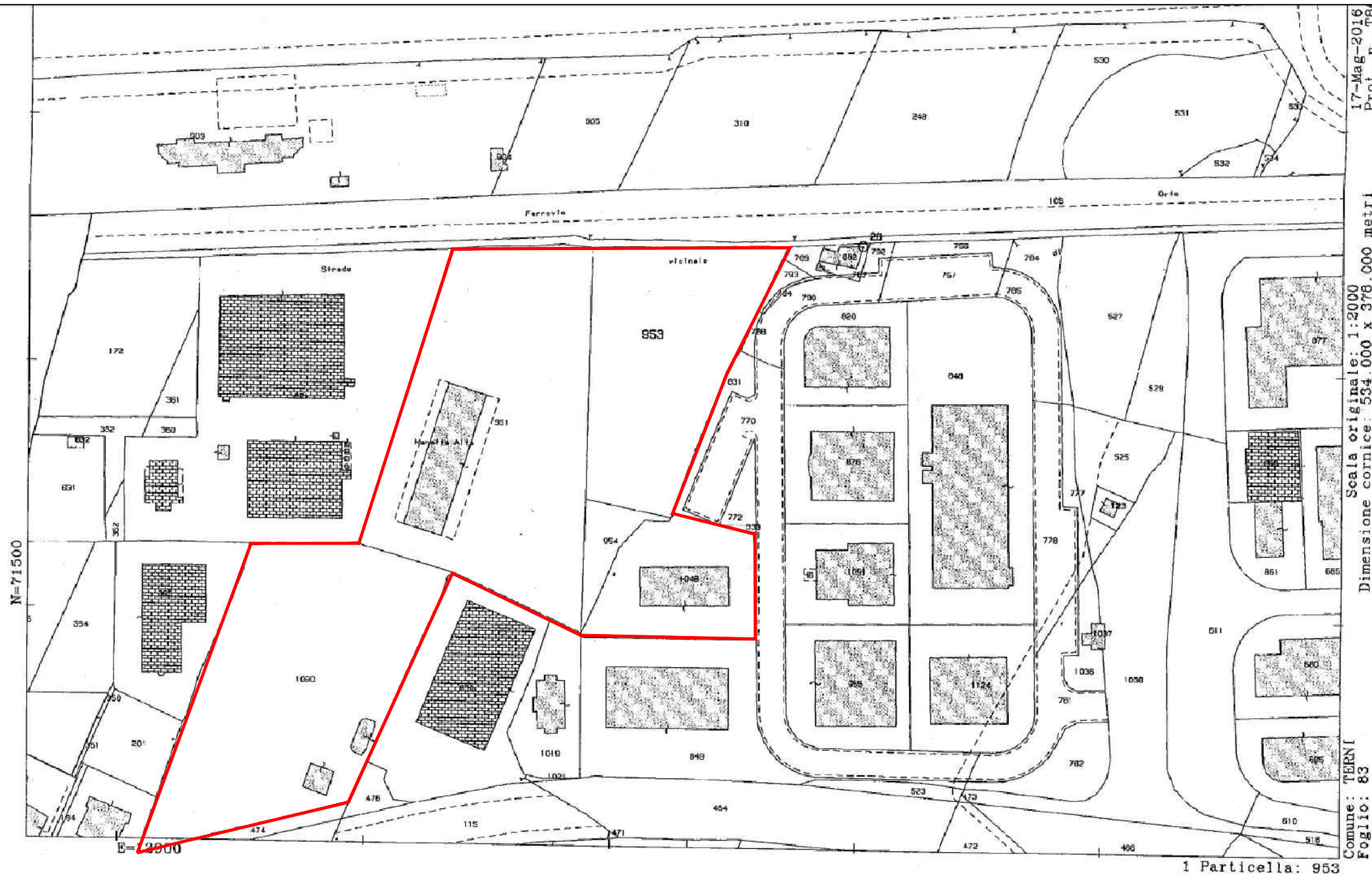



## **Ditta GRILLOFER snc**

Via Bruno Capponi, 42 Z.I. Maratta Bassa, 20  
COMUNE DI TERNI

**“CENTRO DI RACCOLTA - IMPIANTO DI TRATTAMENTO  
DI VEICOLI FUORI USO, RAEE E METALLI**

**Con operazioni di Recupero R13 Messa in Riserva, R12 Scambio Rifiuti,  
R4 riciclaggio/recupero metalli**

**STOCCAGGIO RIFIUTI DI CARTA, LEGNO E PLASTICA**

**Con operazioni di Recupero R13 Messa in Riserva”**

## **VERIFICA DI ASSOGGETTABILITA' A VIA**

*STUDIO IMPATTO AMBIENTALE*

## **TAV 3 INQUADRAMENTO SU P.R.G.**

***1:5.000***

*(Stralcio Tav. delle destinazioni urbanistiche - Tav. dei vincoli)*

**Il Redattore**

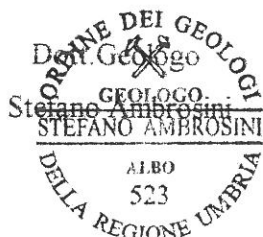









## **Ditta GRILLOFER snc**

Via Bruno Capponi, 42 Z.I. Maratta Bassa, 20  
COMUNE DI TERNI

**“CENTRO DI RACCOLTA - IMPIANTO DI TRATTAMENTO  
DI VEICOLI FUORI USO, RAEE E METALLI**

**Con operazioni di Recupero R13 Messa in Riserva, R12 Scambio Rifiuti,  
R4 riciclaggio/recupero metalli**

**STOCCAGGIO RIFIUTI DI CARTA, LEGNO E PLASTICA**

**Con operazioni di Recupero R13 Messa in Riserva”**

## **VERIFICA DI ASSOGGETTABILITA' A VIA**

*STUDIO IMPATTO AMBIENTALE*

## **TAV 4 INQUADRAMENTO CARTE DEI VINCOLI DI P.T.C.P.**

**Il Redattore**

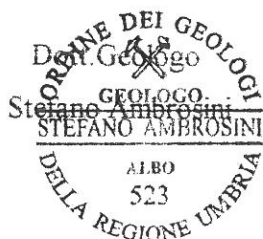



- Area irrigue: attuate-in attuazione
- Area irrigue in progetto
- Zone di protezione speciale
- Siti di interesse comunitario
- Singolarità geologiche
- Unità ad elevata diversità floristico-vegetazionale
- Coni di visuale
- Punti di vista
- Strade panoramiche
- Sentieristica S.E.T.A.P. percorso alternativo
- Sentieristica S.E.T.A.P. itinerario fluviale e lacustre
- Sentieristica S.E.T.A.P. itinerario principale
- Parchi regionali
- Area contigue
- Zone umide
- Boschi puri o misti di conifere, resinose mediterranee e coltivazioni specializzate
- Lecce, leccio-roverella-corbuzzolo-carpino nero, pino d'aleppo-leccio, pino d'aleppo
- Boschi misti di faggio
- Cerro-carpino nero, cerro-roverella, carpino nero, roverella e boschi puri
- Boschi puri o a prevalenza di castagno, boschi misti mesogrofili
- Farneto, rovere
- Boschi puri o a prevalenza di faggio
- Arbusteto
- Pioppeto
- Seminativo arborato, oliveto, vigneto
- Seminativo semplice
- Roccia nuda o area di cava
- Edificato
- Area produttiva

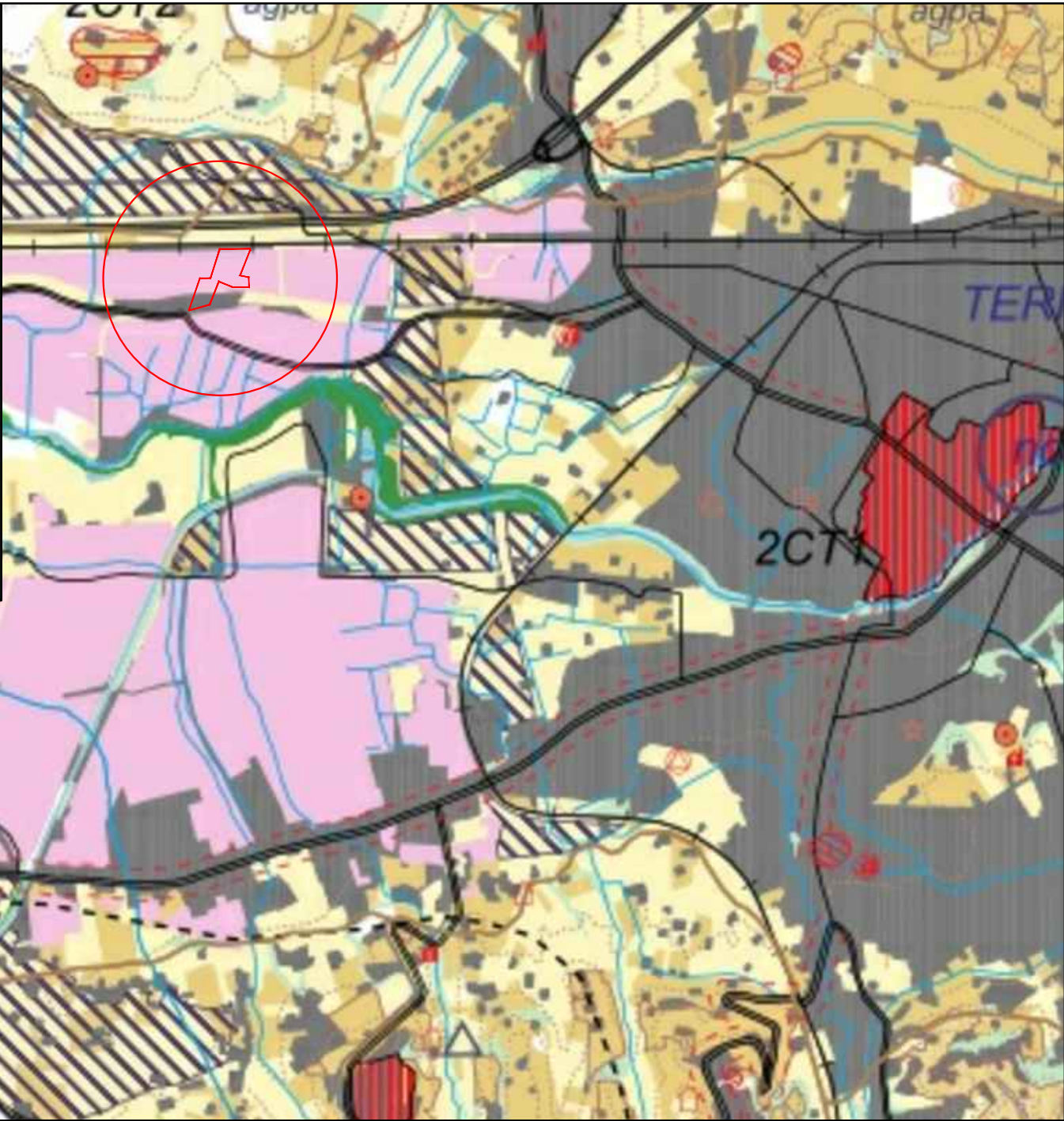

Stralcio Tav. IIA P.T.C.P. 1:25.000

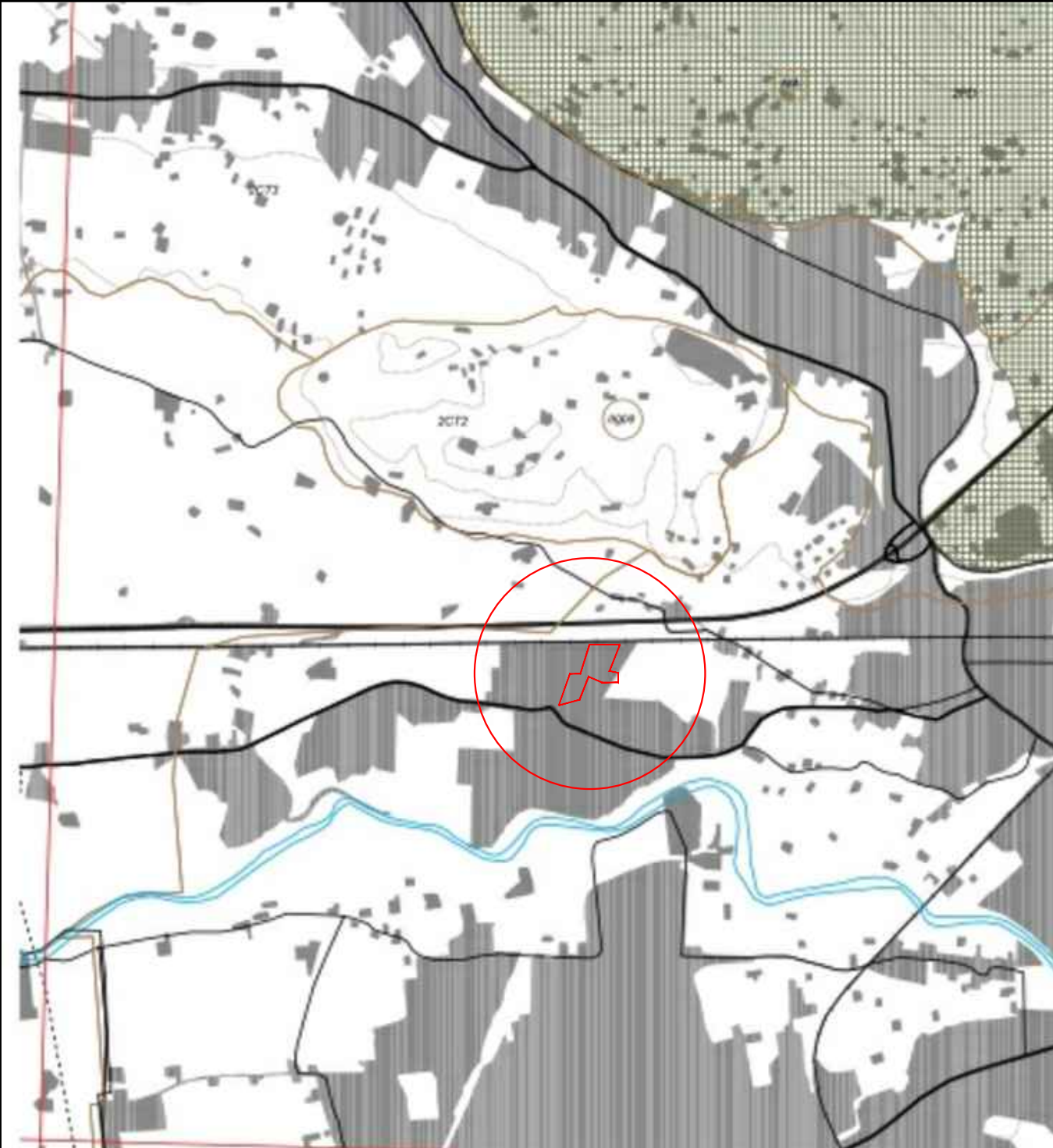

- Sistema Territoriale di Interesse Naturalistico Ambientale Monte Peglia e Selva di Meana
- Area con quote superiori al 1200 m. s.l.m.
- Usi civici / fasce di rispetto ex L. 431/85
- Parchi regionali
- Area contigue
- Zone umide (L. 431/85)
- Zone boschive (L. 431/85)
- BASE CARTOGRAFICA
- Edificato
- Curve di livello IGM 25.000
- Quadranti 10,000
- Idrografia
- Strade
- Strade panoramiche
- Strade in progetto
- Ferrovie
- Limiti amministrativi

Stralcio Tav. IIA1 P.T.C.P. 1:25.000





## **Ditta GRILLOFER snc**

Via Bruno Capponi, 42 Z.I. Maratta Bassa, 20  
COMUNE DI TERNI

**“CENTRO DI RACCOLTA - IMPIANTO DI TRATTAMENTO  
DI VEICOLI FUORI USO, RAEE E METALLI**

**Con operazioni di Recupero R13 Messa in Riserva, R12 Scambio Rifiuti,  
R4 riciclaggio/recupero metalli**

**STOCCAGGIO RIFIUTI DI CARTA, LEGNO E PLASTICA**

**Con operazioni di Recupero R13 Messa in Riserva”**

## **VERIFICA DI ASSOGGETTABILITA' A VIA**

*STUDIO IMPATTO AMBIENTALE*

## **TAV 5 STRALCIO CARTA GEOLOGICA e PLANIMETRIA**

**I.F.F.I.**

**Il Redattore**

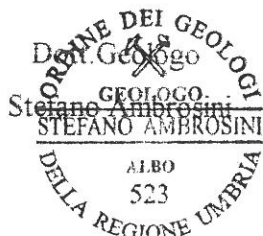



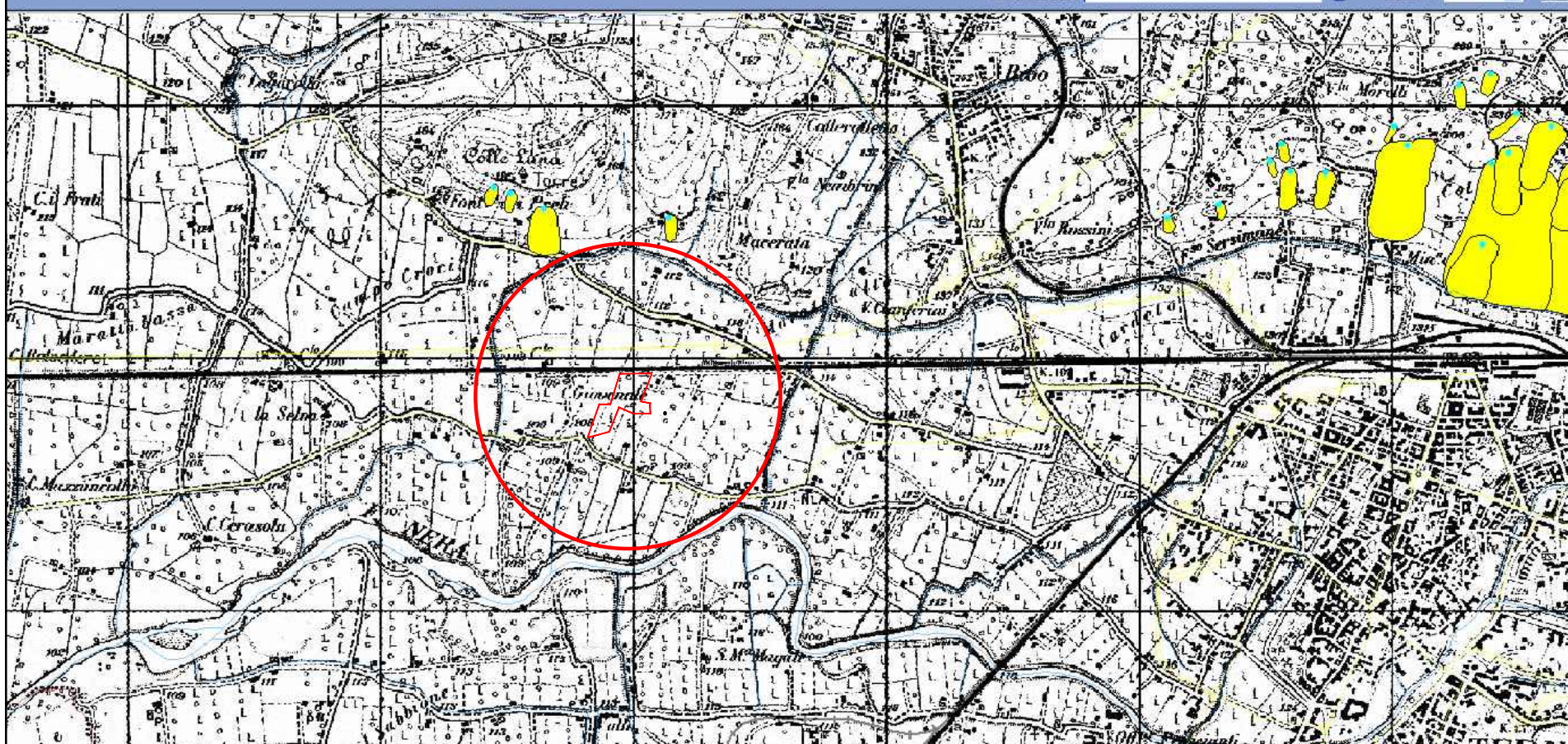

L'area non è interessata da fenomeni franosi attivi o quiescenti

1:25.000

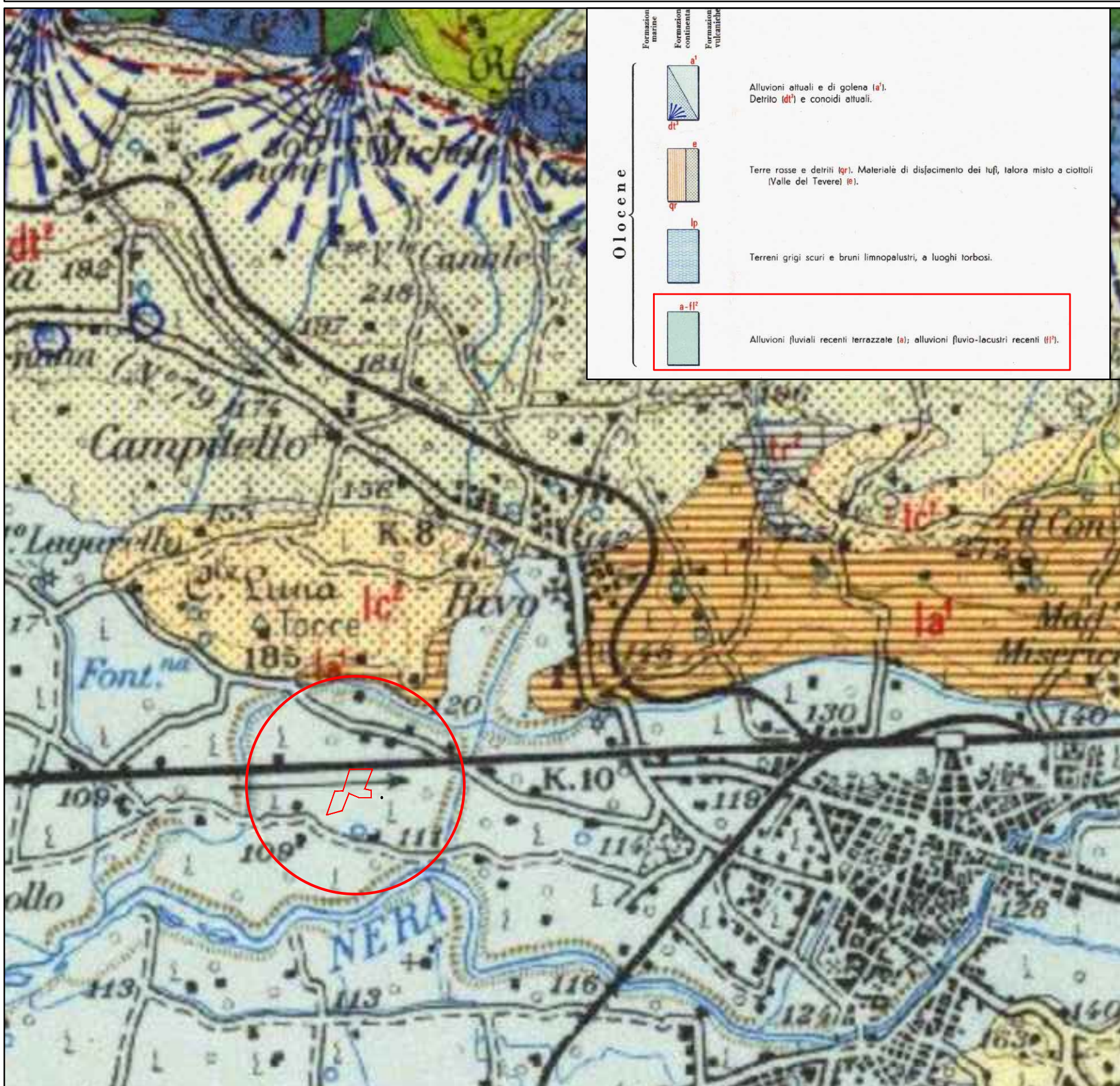

Stralcio Carta geologica

1:25.000





## **Ditta GRILLOFER snc**

Via Bruno Capponi, 42 Z.I. Maratta Bassa, 20  
COMUNE DI TERNI

**“CENTRO DI RACCOLTA - IMPIANTO DI TRATTAMENTO  
DI VEICOLI FUORI USO, RAEE E METALLI**

**Con operazioni di Recupero R13 Messa in Riserva, R12 Scambio Rifiuti,  
R4 riciclaggio/recupero metalli**

**STOCCAGGIO RIFIUTI DI CARTA, LEGNO E PLASTICA**

**Con operazioni di Recupero R13 Messa in Riserva”**

## **VERIFICA DI ASSOGGETTABILITA' A VIA**

*STUDIO IMPATTO AMBIENTALE*

## **TAV 6 PLANIMETRIA RETE ANTINCENDIO**

**Il Redattore**





# Planimetria Generale

Scala 1:500



## LEGENDA

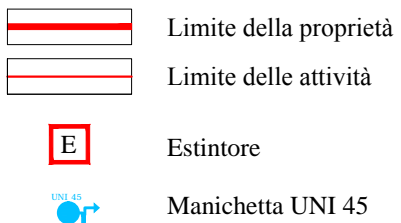

## Legenda

AREE:

- A** - Stazionamento veicoli fuori uso R13
- B** - Messa in sicurezza Veicoli fuori uso e RAEE Pericolosi R12
- B1** - Messa in sicurezza Veicoli fuori uso e RAEE Pericolosi R12
- C** - Selezione/Cernita rifiuti metallici parti Veicoli non pericolosi R12
- C1** - Deposito Veicoli bonificati per l'eventuale smontaggio  
pezzi di ricambio e componenti recuperabili commercializzabili R12.
- C2** - Deposito e pressatura carcasse Veicoli R12
- D** - Stoccaggio RAEE R13
- D1** - Stoccaggio RAEE R13
- E** - Stoccaggio cavi R13
- E1** - Stoccaggio cavi R13
- F** - Stoccaggio metalli ferrosi R13
- G** - Stoccaggio metalli non ferrosi in scarrabili R13
- H** - Stoccaggio Carta, Plastica, Legno in scarrabili R13
- I** - Deposito Temporaneo Rifiuti da attività impianto
- L** - Deposito Temporaneo Rifiuti infiammabili e/o Pericolosi  
da attività impianto
- M** - Depositeria Giudiziaria
- N** - Deposito attrezzature e mezzi.
- O** - Area Verifica "end of waste"/ "m.p.s."



## **Ditta GRILLOFER snc**

Via Bruno Capponi, 42 Z.I. Maratta Bassa, 20  
COMUNE DI TERNI

**“CENTRO DI RACCOLTA - IMPIANTO DI TRATTAMENTO  
DI VEICOLI FUORI USO, RAEE E METALLI**

**Con operazioni di Recupero R13 Messa in Riserva, R12 Scambio Rifiuti,  
R4 riciclaggio/recupero metalli**

**STOCCAGGIO RIFIUTI DI CARTA, LEGNO E PLASTICA**

**Con operazioni di Recupero R13 Messa in Riserva”**

## **VERIFICA DI ASSOGGETTABILITA' A VIA**

*STUDIO IMPATTO AMBIENTALE*

## **TAV 7 PLANIMETRIA RETI IDRICHE**

**Il Redattore**

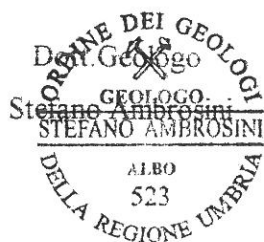



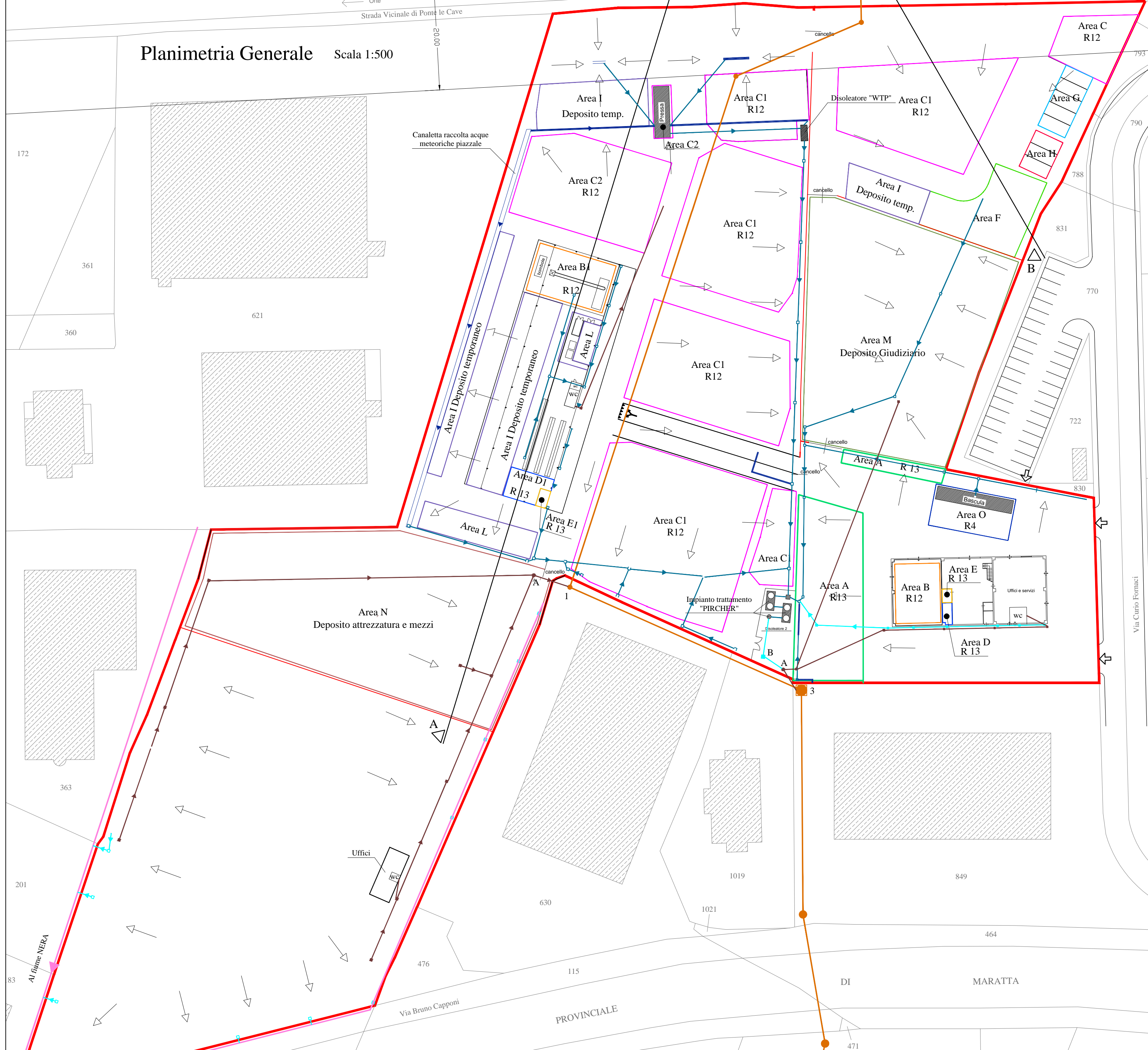

## LEGENDA

- Limite della proprietà
- Limite delle attività
- Collettore Pubblico acque nere
- Canale Pubblico Bonifica Tevere-Nera
- Linea privata acque nere (servizi igienici)
- Linea privata acque meteoriche non soggette a depurazione
- Linea privata acque meteoriche da trattare con depuratore
- Griglia di raccolta acque meteoriche
- Pozzetto fiscale acque nere
- Pozzetto fiscale uscita disoleatore
- Pozzetto Comunale acque nere
- Pozzetto Comunale acque nere (servizi ed acque dilavam. trattate)
- Caditoia raccolta acque meteoriche da trattare con depuratore
- Pozzetto raccolta acque meteoriche
- Pozzetto raccolta acque nere da servizi igienici
- Pendenza del piazzale

## Legenda

- AREE:
- A - Stazionamento veicoli fuori uso R13
  - B - Messa in sicurezza Veicoli fuori uso e RAEE Pericolosi R12
  - B1 - Messa in sicurezza Veicoli fuori uso e RAEE Pericolosi R12
  - C - Selezione/Cernita rifiuti metallici parti Veicoli non pericolosi R12
  - C1 - Deposito Veicoli bonificati per l'eventuale smontaggio pezzi di ricambio e componenti recuperabili commercializzabili R12.
  - C2 - Deposito e pressatura carcasse Veicoli R12
  - D - Stoccaggio RAEE R13
  - D1 - Stoccaggio RAEE R13
  - E - Stoccaggio cavi R13
  - E1 - Stoccaggio cavi R13
  - F - Stoccaggio metalli ferrosi R13
  - G - Stoccaggio metalli non ferrosi in scarrabili R13
  - H - Stoccaggio Carta, Plastica, Legno in scarrabili R13
  - I - Deposito Temporaneo Rifiuti da attività impianto
  - L - Deposito Temporaneo Rifiuti infiammabili e/o Pericolosi da attività impianto
  - M - Depositeria Giudiziaria
  - N - Deposito attrezzature e mezzi.
  - O - Area Verifica "end of waste"/ "m.p.s."